

ISTITUTO SALESIANO PIO XI
Scuola secondaria di I grado Paritario PIO XI (D.M. 16.11.2001)
Liceo Scientifico Paritario PIO XI (D.M. 30.06.2010)
Liceo Classico Paritario PIO XI (D.M. 04.12.2001)
Via Umbertide 11 – 00181 Roma

DOCUMENTO in ottemperanza ex art. 58 comma 5 DI 73/2021 convertito in Legge 23 Luglio 2021, n. 106 “Sostegni Bis”

ISTITUTO SALESIANO PIO XI ROMA

a) *Organizzazione interna:*

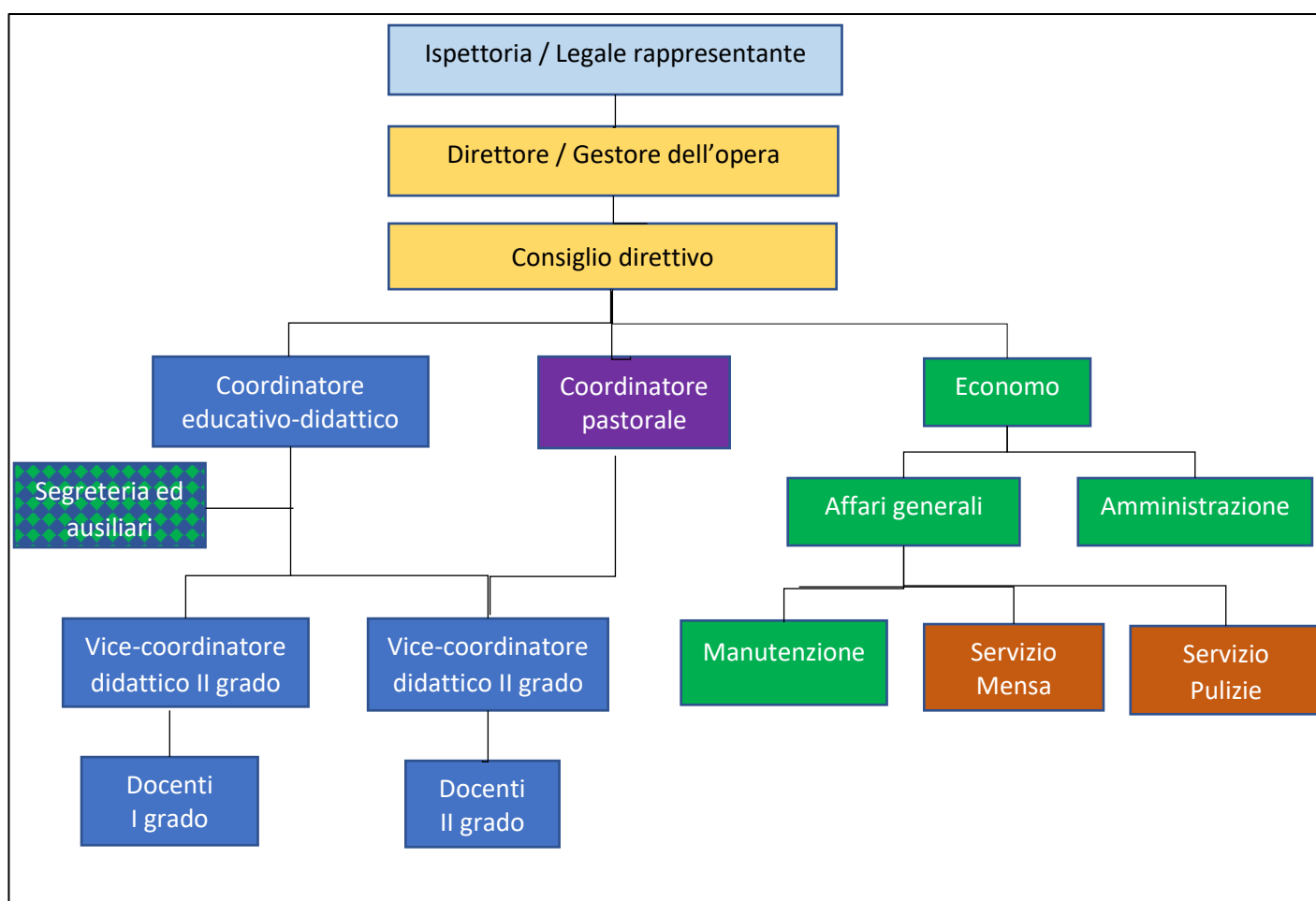

Scuola secondaria di I grado Paritario PIO XI (D.M. 16.11.2001)
 Liceo Scientifico Paritario PIO XI (D.M. 30.06.2010)
 Liceo Classico Paritario PIO XI (D.M. 04.12.2001)
 Via Umbertide 11 – 00181 Roma

b) Informazioni relative ai titolari di incarichi di collaborazione o consulenza, compresi gli estremi dell'atto di conferimento dell'incarico, il curriculum vitae e il compenso erogato per i plessi RM1M0990B RMPSE55000 RMPC185007

Incarico	Dettaglio attività	Nome e Cognome o Ragione Sociale	Curricula o sito	Importo
	Responsabile Sicurezza	Geom. Osvaldo Susini	https://www.formatoriqualificati.it/formatore/382/osvaldo-susini.php	3.500,00
“	Medico del lavoro	NAIKE srls	www.reportaziende.it/naike_srl_semplificata_rm	400,00
“	Ascensori	Ditta IDL	www.idlelever.it	3.000,00
“	Riscaldamento	Ditta SCR SERVICE SRL	www.amministrazionecomunali.it/lazio/roma/scr-service-sas#	4.500,00
“	Reti WiFi	Ditta PIC	www.picsrl.it	2.170,00
“	Sito e registro elettronico	Ditta DOMUSMEDIA	www.domusmedia.it	3.000,00
“	Gestione IPAD	Ditta R-STORE	www.rstore.it	5.000,00

c) Conto annuale del personale e delle relative spese sostenute, con particolare riferimento ai dati relativi alla dotazione organica e al personale effettivamente in servizio e al relativo costo, nonché i tassi di assenza del 2020

Scuola – in presenza di più plessi suddividere	Costo del personale
<i>Scuola Secondaria di I grado</i>	492.649,70
<i>Liceo Scientifico</i>	347.996,70
<i>Liceo Classico</i>	277.182,20
<i>Totale Costi del personale</i>	1.117.821,58

Organico a.s. 2020/2021

Scuola Secondaria I grado	T. Indet	T. Determ	Religiosi	Totale
Docenti	N° 7	N° 13	N° 1	N° 21
Di cui sostegno	N° 0	N° 0	N° 0	N° 0
Segreterie ed ausiliari	N° 11	N° 2	N. 0	N° 13
Totale	N° 18	N° 15	N. 1	N° 34

Liceo Scientifico	T. Indet	T. Determ	Religiosi	Totale
Docenti	N° 3	N° 17	N° 2	N° 22
Di cui sostegno	N° 0	N° 0	N. 0	N° 0
Segreterie ed ausiliari	N° 11	N° 2	N. 0	N° 13
Totale	N° 14	N° 19	N. 2	N° 35

Scuola secondaria di I grado Paritario PIO XI (D.M. 16.11.2001)
 Liceo Scientifico Paritario PIO XI (D.M. 30.06.2010)
 Liceo Classico Paritario PIO XI (D.M. 04.12.2001)
 Via Umbertide 11 – 00181 Roma

Liceo Classico	T. Indet	T. Determ	Religiosi	Totale
Docenti	N° 3	N° 13	N° 1	N° 17
Di cui sostegno	N° 0	N° 0	N. 0	N° 0
Segreterie ed ausiliari	N° 11	N° 2	N. 0	N° 13
Totale	N° 14	N° 15	N. 1	N° 30

Tassi di assenza (2020)

Scuola	Descrizione	Dati
Scuola Secondaria I grado	Ore lavorabili	9.037
	Ore assenza	543
	%ale	6,01%
Liceo Scientifico	Ore lavorabili	6.292
	Ore assenza	412
	%ale	6,55%
Liceo Classico	Ore lavorabili	4.736
	Ore assenza	211
	%ale assenze	4,45%
Personale di segreteria e ausiliario	Ore lavorabili	15.445
	Ore assenza	355
	%ale	2,30%
Totale	Ore lavorabili	35.510
	Ore assenza	1521
	%ale	4,28%

d) Dati relativi al personale in servizio con contratto di lavoro non a tempo indeterminato;

Scuola – in presenza di più plessi suddividere	Scadenza a.s. 2019/20	Scadenza a.s. 2020/21	Sostituzione maternità	Totale
Docenti	N° 33	N° 37	N° 2	N° 22
Docenti sostegno	N° 0	N° 0	N° 0	N° 0
Segreterie ed ausiliari	N° 0	N° 0	N° 0	N° 0
Totale	N° 33	N° 37	N° 2	N° 72

Personale comune (nel caso di presenza di più scuole)	Scadenza a.s. 2019/20	Scadenza a.s. 2020/21	Sostituzione maternità	Totale
Ausiliari	N° 0	N° 0	N° 0	N° 0
Totale	N° 0	N° 0	N° 0	N° 0

Scuola secondaria di I grado Paritario PIO XI (D.M. 16.11.2001)
 Liceo Scientifico Paritario PIO XI (D.M. 30.06.2010)
 Liceo Classico Paritario PIO XI (D.M. 04.12.2001)
 Via Umbertide 11 – 00181 Roma

e) Documenti del bilancio 2020

ISTITUTO SALESIANO PIO XI

(Valori in euro)

CONTO ECONOMICO	2020
A) VALORE DELLA PRODUZIONE	1.944.820
1) Ricavi delle vendite e delle prestazioni	1.537.975
2) Var. rimanenze di prodotti in corso di lavorazione, semilavorati e finiti	
3) Variazione dei lavori in corso su ordinazione	
4) Incrementi di immobilizzazioni per lavori interni	
5) Altri ricavi e proventi	406.845
a) Contributi in conto esercizio	406.715
b) Altri ricavi e proventi	130
B) COSTI DELLA PRODUZIONE	1.946.984
6) Per materie prime, sussidiarie e di consumo	39.614
7) Per servizi	306.048
8) Per godimento beni di terzi	512
9) Per il personale	1.331.451
a) Salari e stipendi	997.329
b) Oneri sociali	271.242
c) Trattamento di fine rapporto	62.880
10) Ammortamenti e svalutazioni	189.204
a) Ammortamento immobilizzazioni immateriali	
b) Ammortamento immobilizzazioni materiali	189.204
11) Var. rimanenze di materie prime, sussidiarie, di consumo e merci	
12) Accantonamento per rischi	66.852
13) Altri accantonamenti	
14) Oneri diversi di gestione	13.302
DIFFERENZA TRA VALORE E COSTI DELLA PRODUZIONE (A-B)	(2.164)
C) PROVENTI E ONERI FINANZIARI	166
16) Altri proventi finanziari	166
d) proventi diversi	166
17) Interessi ed altri oneri finanziari	
RISULTATO PRIMA DELLE IMPOSTE (A-B+C)	(1.998)
22) Imposte sul reddito dell'esercizio	25.648
23) Utile (Perdita) dell'esercizio	(27.645)

Scuola secondaria di I grado Paritario PIO XI (D.M. 16.11.2001)
 Liceo Scientifico Paritario PIO XI (D.M. 30.06.2010)
 Liceo Classico Paritario PIO XI (D.M. 04.12.2001)
 Via Umbertide 11 – 00181 Roma

f) Informazioni relative ai beni immobili e agli atti di gestione del patrimonio.

L'Istituto salesiano PIOXI gestore della scuola è proprietario dell'immobile in base ai dati catastali sotto riportati:

Informazioni	Dati	Dati
Generali	Indirizzo	Via Umbertide 11 00181 ROMA
	Sup Catastale	19.360 mq
	Dati catastali	foglio 936; particella 157; sub 501 cat. B01
	Scuole presenti	RM1M0990B Scuola Secondaria di I grado RMPSE55000 Liceo Scientifico RMPC185007 Liceo Classico
Spazi	Mensa	SI
	Palestra	SI
	Spazi esterni	SI

Per quanto riguarda agli atti di gestione del patrimonio si rimanda a quanto riportato nel Bilancio d'esercizio allegato.

Roma, 20 agosto 2021

Il Legale Rappresentante
 Don Francesco Valente