

**DOCUMENTO in ottemperanza ex art. 58 comma 5 DI 73/2021  
convertito in Legge 23 Luglio 2021, n. 106 “Sostegni Bis”**

**ISTITUTO SALESIANO PIO XI  
ROMA**

*a) Organizzazione interna:*

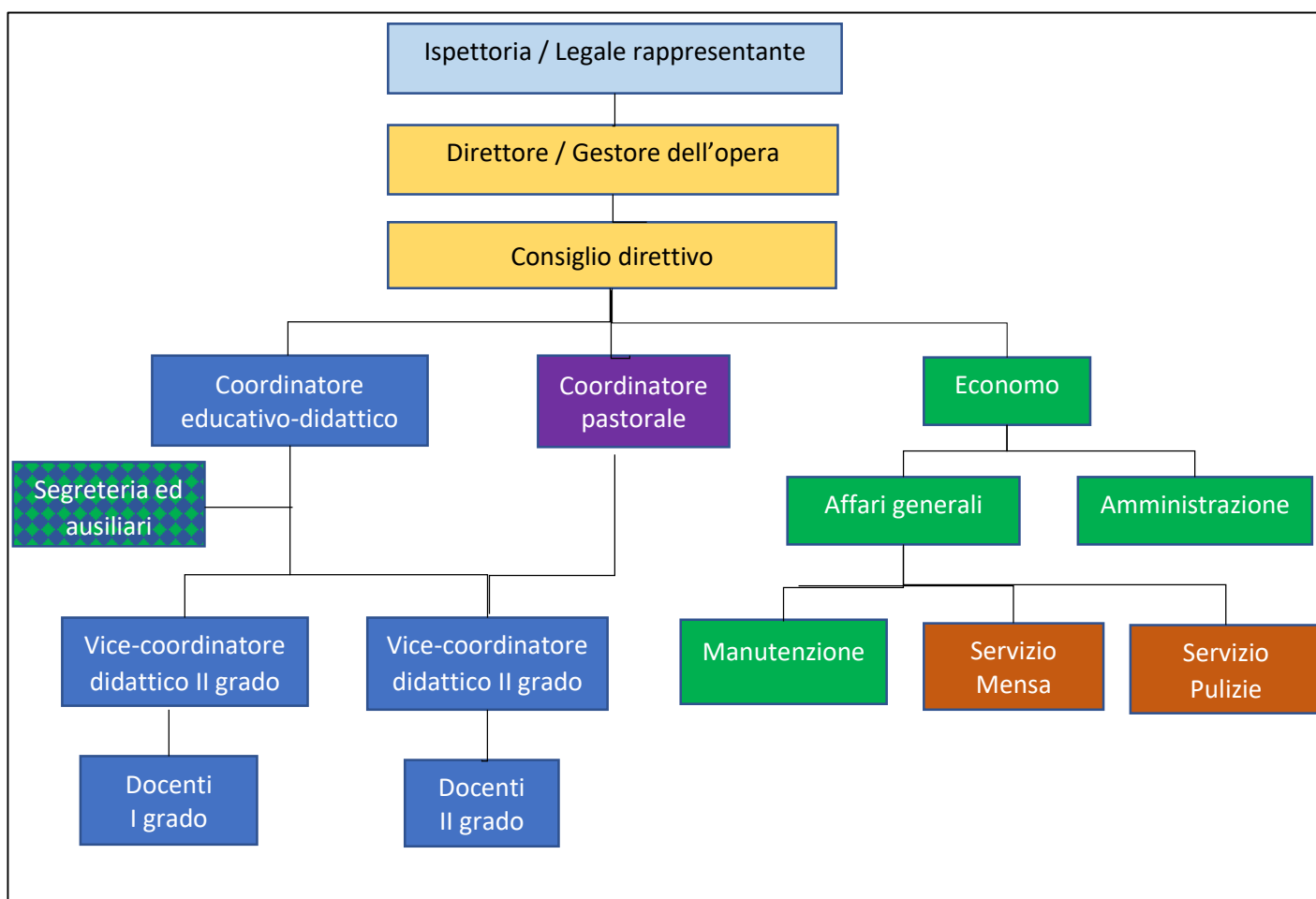

Istituto Salesiano PIO XI

Scuola Secondaria di I e II grado paritaria (D.M. 16.11.2001; D.M. 04.12.2001; D.M. 30.06.2010)

Scuola Media, RMIM09900B, Liceo Classico, RMPC185007, – Liceo Scientifico, RMPSE55000 ,

Via Umbertide, 11 – 00181 Roma – ☎ 06 7844 0101

[segreteria@pioundicesimo.org](mailto:segreteria@pioundicesimo.org) – [www.pioundicesimo.org](http://www.pioundicesimo.org) – partita IVA: 00918971003- codice fiscale: 00637870585

- b) *Informazioni relative ai titolari di incarichi di collaborazione o consulenza, compresi gli estremi dell'atto di conferimento dell'incarico, il curriculum vitae e il compenso erogato per i plessi RM1M09900B - RMPSE55000 - RMPC185007*

Incarico	Dettaglio attività	Nome e Cognome o Ragione Sociale	Curricula o sito	Importo
	Responsabile Sicurezza	Geom. Osvaldo Susini	<a href="https://www.formatoriqualificati.it/formatore/382/osvaldo-susini.php">https://www.formatoriqualificati.it/formatore/382/osvaldo-susini.php</a>	3.500,00
“	Medico del lavoro	Dott. Alessio Bandiera	<a href="http://www.studiomedicozdb.it">www.studiomedicozdb.it</a>	400,00
“	Ascensori	Ditta IDL	<a href="http://www.idlelever.it">www.idlelever.it</a>	3.000,00
“	Riscaldamento	Ditta SCR SERVICE SRL	<a href="http://www.amministrazionicomunali.it/lazio/roma/scr-service-sas#">www.amministrazionicomunali.it/lazio/roma/scr-service-sas#</a>	4.500,00
“	Reti WiFi	Ditta PIC	<a href="http://www.picsrl.it">www.picsrl.it</a>	2.170,00
“	Sito e registro elettronico	Ditta DOMUSMEDIA	<a href="http://www.domusmedia.it">www.domusmedia.it</a>	3.000,00
“	Gestione IPAD	Ditta R-STORE	<a href="http://www.rstore.it">www.rstore.it</a>	5.000,00
	PDO	Avv. Annarita Zedda		

c) *Conto annuale del personale e delle relative spese sostenute, con particolare riferimento ai dati relativi alla dotazione organica e al personale effettivamente in servizio e al relativo costo del 2022*

Scuola – in presenza di più plessi suddividere	Costo del personale
Scuola Secondaria di I grado	625.552,38
Liceo Scientifico	442.587,52
Liceo Classico	280.518,44
<b>Totale Costi del personale</b>	<b>1.348.658,34</b>

#### Organico a.s. 2023/2024

Scuola Secondaria I grado	T. Indet	T. Determ	Religiosi	Totale
<b>Docenti</b>	N° 5	N° 18	N° 1	N° 24
Di cui sostegno	N° 0	N° 3	N° 0	N° 3
<b>Segreterie ed ausiliari</b>	N° 12	N° 3	N° 0	N° 15
<b>Totale</b>	<b>N° 18</b>	<b>N° 21</b>	<b>N° 1</b>	<b>N° 39</b>

Liceo Scientifico	T. Indet	T. Determ	Religiosi	Totale
<b>Docenti</b>	N° 4	N° 18	N° 2	N° 24
Di cui sostegno	N° 0	N° 0	N. 0	N° 0
<b>Segreterie ed ausiliari</b>	N° 12	N° 3	N° 0	N° 15
<b>Totale</b>	<b>N° 16</b>	<b>N° 21</b>	<b>N° 2</b>	<b>N° 39</b>

Liceo Classico	T. Indet	T. Determ	Religiosi	Totale
<b>Docenti</b>	N° 3	N° 16	N° 4	N° 23
Di cui sostegno	N° 0	N° 0	N. 0	N° 0
<b>Segreterie ed ausiliari</b>	N° 12	N° 3	N° 0	N° 15
<b>Totale</b>	<b>N° 15</b>	<b>N° 19</b>	<b>N. 4</b>	<b>N° 38</b>

d) *Dati relativi al personale in servizio con contratto di lavoro non a tempo indeterminato;*

Scuola	Sostituzione maternità	Scadenza a.s. 2023/24
Docenti	N° 0	N° 32
Di cui sostegno	N° 0	N° 3
Segreterie ed ausiliari	N° 0	N° 3
<b>Totale</b>	<b>N° 0</b>	<b>N° 35</b>

e) Documenti del bilancio 2022

ISTITUTO SALESIANO PIO XI

(Valori in euro)

CONTO ECONOMICO	2022
<b>A) VALORE DELLA PRODUZIONE</b>	<b>2.325.658</b>
1) Ricavi delle vendite e delle prestazioni	2.017.168
2) Var. rimanenze di prodotti in corso di lavorazione, semilavorati e finiti	
3) Variazione dei lavori in corso su ordinazione	
4) Incrementi di immobilizzazioni per lavori interni	
5) Altri ricavi e proventi	308.490
a) Contributi in conto esercizio	308.352
b) Altri ricavi e proventi	138
<b>B) COSTI DELLA PRODUZIONE</b>	<b>2.301.091</b>
6) Per materie prime, sussidiarie e di consumo	83.860
7) Per servizi	364.253
8) Per godimento beni di terzi	11.727
9) Per il personale	1.545.751
a) Salari e stipendi	1.104.113
b) Oneri sociali	372.248
c) Trattamento di fine rapporto	69.390
10) Ammortamenti e svalutazioni	207.405
a) Ammortamento immobilizzazioni immateriali	
b) Ammortamento immobilizzazioni materiali	207.405
11) Var. rimanenze di materie prime, sussidiarie, di consumo e merci	
12) Accantonamento per rischi	66.852
13) Altri accantonamenti	
14) Oneri diversi di gestione	21.242
<b>DIFFERENZA TRA VALORE E COSTI DELLA PRODUZIONE (A-B)</b>	<b>24.567</b>
<b>C) PROVENTI E ONERI FINANZIARI</b>	<b>747</b>
16) Altri proventi finanziari	1.036
d) proventi diversi	1.036
17) Interessi ed altri oneri finanziari	289
<b>RISULTATO PRIMA DELLE IMPOSTE (A-B±C)</b>	<b>25.314</b>
22) Imposte sul reddito dell'esercizio	18.313
<b>23) Utile (Perdita) dell'esercizio</b>	<b>7.001</b>

**f) Informazioni relative ai beni immobili e agli atti di gestione del patrimonio.**

*L'Istituto salesiano PIOXI gestore della scuola è proprietario dell'immobile in base ai dati catastali sotto riportati:*

Informazioni	Dati	Dati
<b>Generali</b>	Indirizzo	Via Umbertide 11 00181 ROMA
	Sup Catastale	19.360 mq
	Dati catastali	foglio 936; particella 157; sub 501 cat. B01
	Scuole presenti	RM1M0990B Scuola Secondaria di I grado RMPSE55000 Liceo Scientifico RMPC185007 Liceo Classico
<b>Spazi</b>	Mensa	SI
	Palestra	SI
	Spazi esterni	SI

Per quanto riguarda agli atti di gestione del patrimonio si rimanda a quanto riportato nel Bilancio d'esercizio allegato.

Roma, 20 agosto 2023

Il Legale Rappresentante  
Don Francesco Valente